

□ GALPÃO - COBERTURA
ESC.: 1/200

DESCIDA DE ÁGUA PLUVIAL
CALHA



□ GALPÃO EXISTENTE - FACHADA
SEM ESCALA



□ CONSTRUÇÃO A SER DEMOLIDA
SEM ESCALA



□ REALOCAÇÃO - ESTRUTURA E COBERTURA
SEM ESCALA

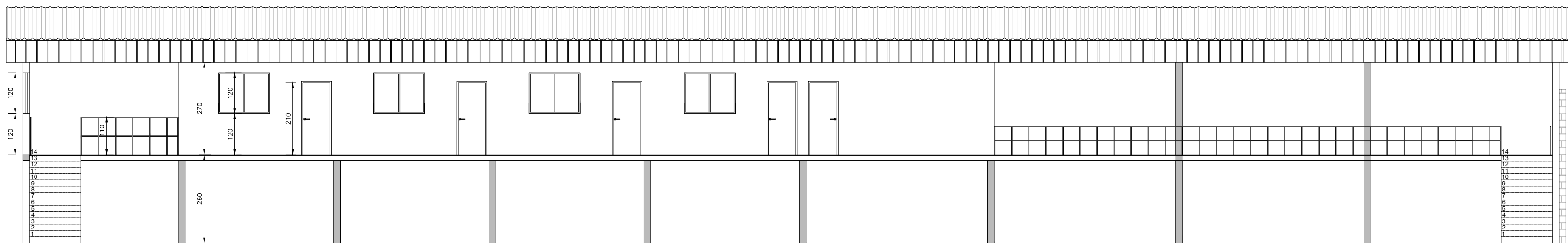

□ GALPÃO - CORTE BB
ESC.: 1/100

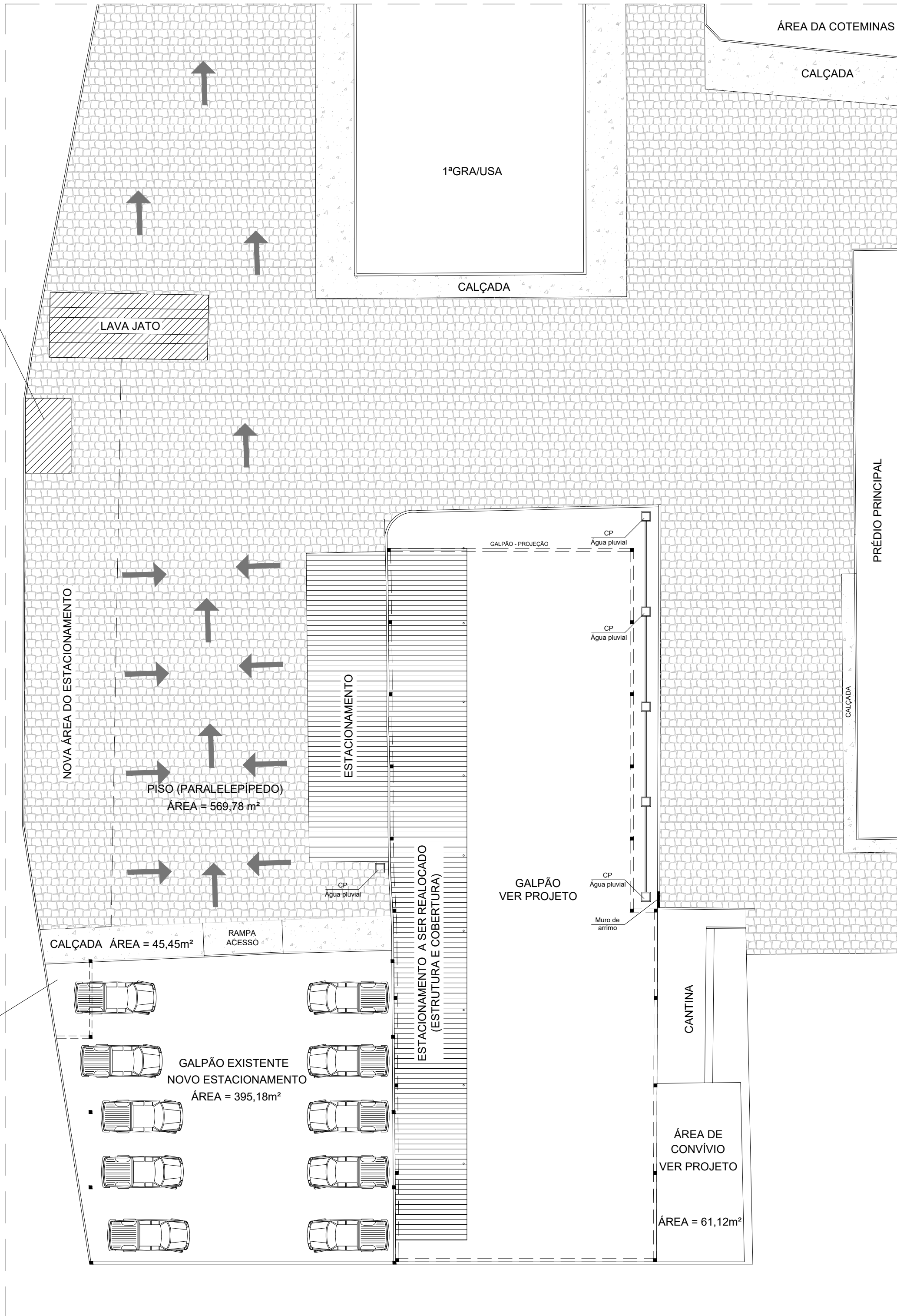

□ PLANTA - CODEVASF - 1º SR
ESC.: 1/200

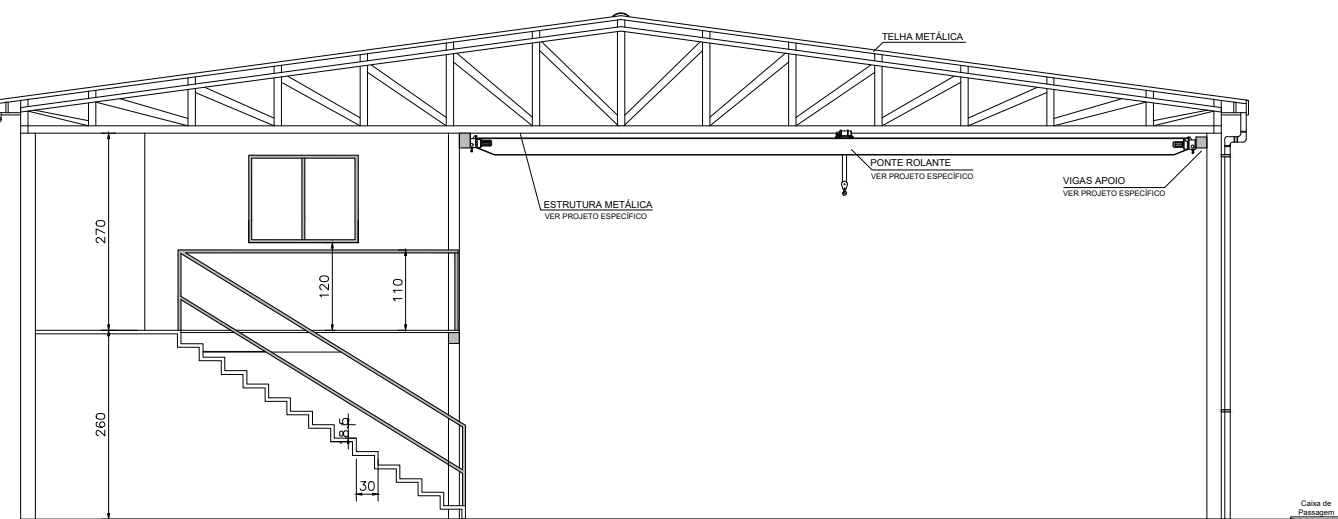
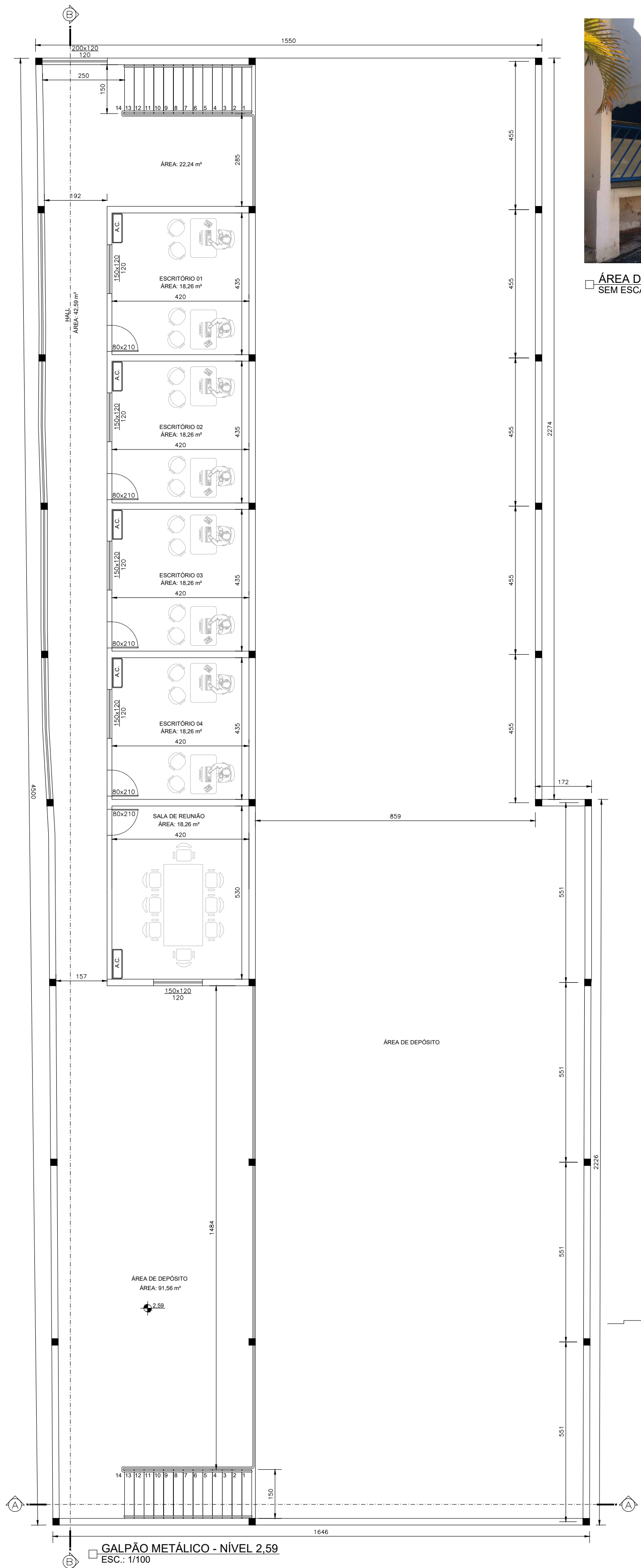

□ GALPÃO - CORTE AA
ESC.: 1/100



□ ÁREA DE CONVÍVIO - EXISTENTE
SEM ESCALA



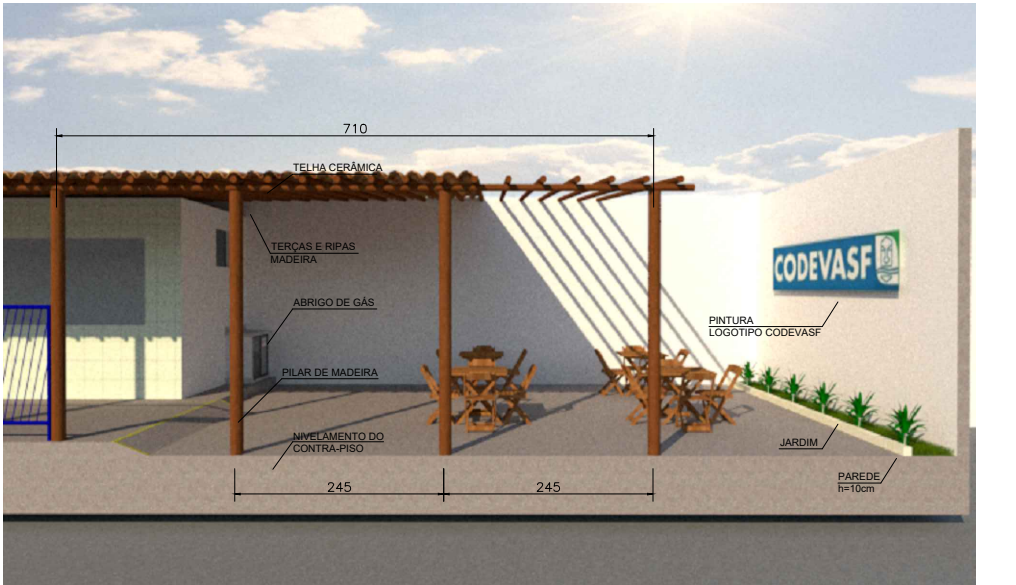

□ ÁREA DE CONVÍVIO - VISTA A
SEM ESCALA

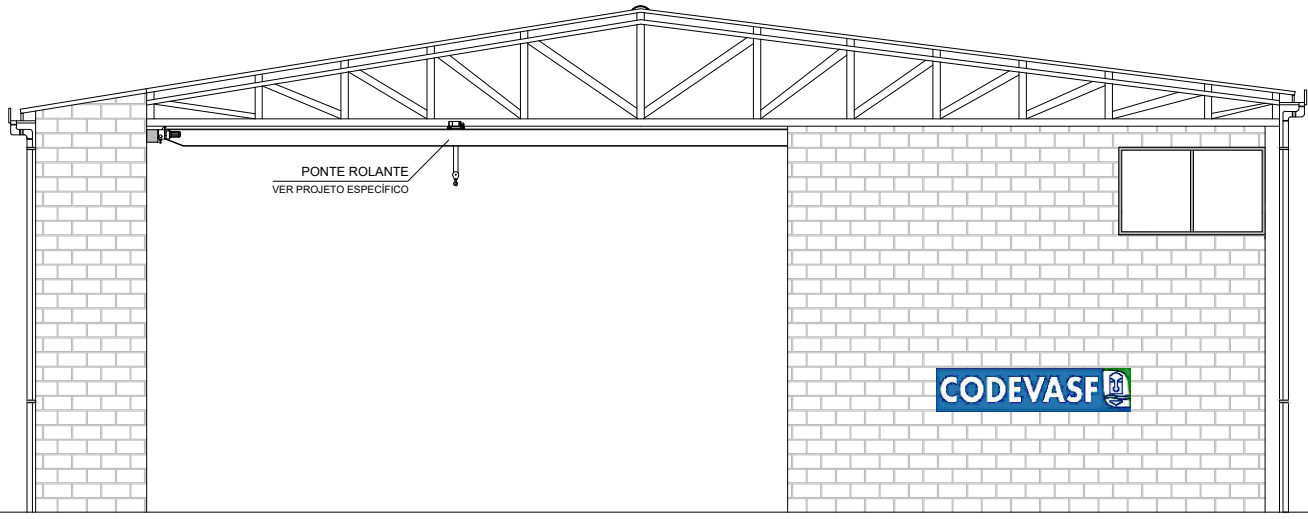

□ ÁREA DE CONVÍVIO - VISTA B
SEM ESCALA



□ GALPÃO - FACHADA
ESC.: 1/100

3			
2			
1			
Nº	Data	Revisão	
<div><div>MOTA SOUZA ENGENHARIA</div><div></div></div>			
Contratante: CODEVASF - COMPANHIA DE DESENVOLVIMENTO DOS VALES DO SÃO FRANCISCO E PARNAÍBA			
Projeto: PROJETO ARQUITETÔNICO - ÁREA DE ESTACIONAMENTO - 1º SR			
Ref.: PROJETO ARQUITETÔNICO ÁREA DE ESTACIONAMENTO			Folha: 01
Endereço: Av. Geraldo Athayde, nº 483 Bairro Alto São João CEP: 39.400 292, Montes Claros / MG		Autor: PEDRO MOTA SOUZA Eng. Civil - CREA 160.945/D	
DADOS DO PROJETO			
ÁREA DO GALPÃO	718,88 m²	Data: AGO/2020	Escala: Indicada
ÁREA DO ESPAÇO DE CONVIVÊNCIA	61,12 m²		
ÁREA DO PISO - PARALELEPIPEDO	569,78 m²		